Claudia Illi
Pressesprecherin & Medien
+ 49 89 21127 115
Illi@hausderkunst.de

Pressebilder
im Downloadbereich:
Hausderkunst.de/presse

MMMHaus – Meet Make Move
30.4. – 2.5.25

HAUS DER KUNST MIT PUBLIC POSSESSION: „MMMHAUS – MEET MAKE MOVE“ GEHT IN DIE ZWEITE RUNDE

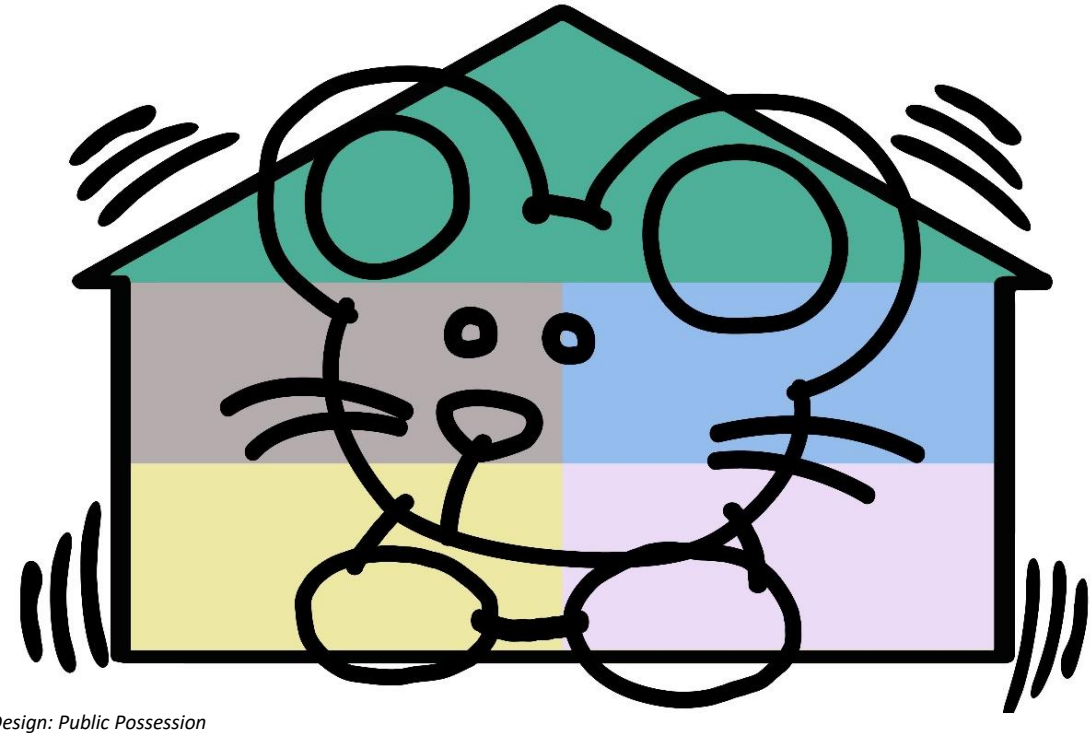

Design: Public Possession

Das **Haus der Kunst** setzt seine innovativen Formen der Teilhabe fort, und lädt erneut gemeinsam mit dem Münchner Musiklabel **Public Possession** zu drei Tagen voller kreativer Aktivitäten und musikalischer Highlights ein. Ganz nach dem Motto „Meet Make Move“ erwartet die Besucher*innen vom **30.4. bis 2.5.25** ein abwechslungsreiches Programm für Kinder, Jugendliche und Junggebliebene.

Zum Auftakt des diesjährigen Programms von **MMMHaus – Meet Make Move** veranstalten Public Possession und das Haus der Kunst eine große Party in der Westgalerie. Das Musiklabel hat ein spannendes Line-Up mit Musiker*innen zusammengestellt, darunter ein DJ-Set von Sedef Adasi und ein Live-Act von Cosmica Bandida.

An beiden darauffolgenden Tagen erstrecken sich kostenfreie Workshops über das gesamte Haus. Am Donnerstag, dem 1. Mai, stehen Workshops für Familien mit Kindern auf dem Programm. Die Teilnehmer*innen können sich auf ein abwechslungsreiches Angebot mit Workshops zu Gesang, Musik, Basteln, Zeichnen und mehr freuen. Der zweite Tag richtet sich an Jugendliche und junge Erwachsene und es gibt eine große Auswahl an Aktivitäten – von Siebdruck

und Skaten bis hin zu Upcycling und Tanz. Die Workshops werden dabei von erfahrenen Leiter*innen aus der Münchner Lokalszene begleitet. Ein besonderes Augenmerk gilt dem Tanz-Workshop EVERYBODY DANCE in Zusammenarbeit mit dem **International DANCE Festival München.** Teilnehmende haben die Möglichkeit, verschiedene Tanztechniken und -styles zu erkunden und sich mit den renommierten Tänzer*innen und Choreograf*innen Zufit Simon, Serhat „Saïd“ Perhat und Black Pearl auszutauschen. Bereichert wird das Programm an allen Tagen durch zahlreiche Mitwirkende, darunter SpaceForSkate Skateschule München, FREITAG, Caspar Plautz, die Musikschule Haidhausen uvm.

Valentino Betz und Marvin Schuhmann gründeten 2012 Public Possession aus ihrem gemeinsamen Interesse für Musik, Text, Graphik und Events. Im Zentrum ihrer Arbeit stehen ein Musik- und Modelabel, Partys und Veranstaltungen sowie regelmäßige Veröffentlichungen im Bereich Print. Gegründet als Musiklabel von und für DJs ist Public Possession mehr denn je ein fester Bestandteil der internationalen Clubkultur. Durch die Kooperation mit dem Haus der Kunst fördern sie nicht nur den kreativen Dialog zwischen verschiedenen Generationen, sondern tragen auch aktiv zur Entwicklung der lebendigen Kulturszene in München bei.

MMMHaus – Meet Make Move wird präsentiert vom Haus der Kunst in Kooperation mit Public Possession. Ein besonderer Dank gilt dem International DANCE Festival München für die Zusammenarbeit im Rahmen der Tanz-Workshops.
Curated by the department Learning & Engagement in collaboration with Public Possession.

MMMHaus – Meet Make Move
30.4. – 2.5.25
Haus der Kunst | verschiedene Orte
Prinzregentenstraße 1, 80538 München
Hausderkunst.de | @haus_der_kunst

Pressekontakt:
Claudia Illi, Haus der Kunst
+49 (0)89 21127 115
presse@hausderkunst.de

Pressemitteilung and Pressefoto:
hausderkunst.de/presse

Wir danken unseren Förderern: Freistaat Bayern, Gesellschaft der Freunde Haus der Kunst e.V, Alexander Tutsek-Stiftung, Ulli und Uwe Kai-Stiftung.